Galeon 640 FLY 2020

Расположение: Англия

Расширенная комплектация

Новая лодка готовая к сезону

Планировка с 4 каютами, плюс каюта капитана с отдельным входом

Пройдены ходовые испытания

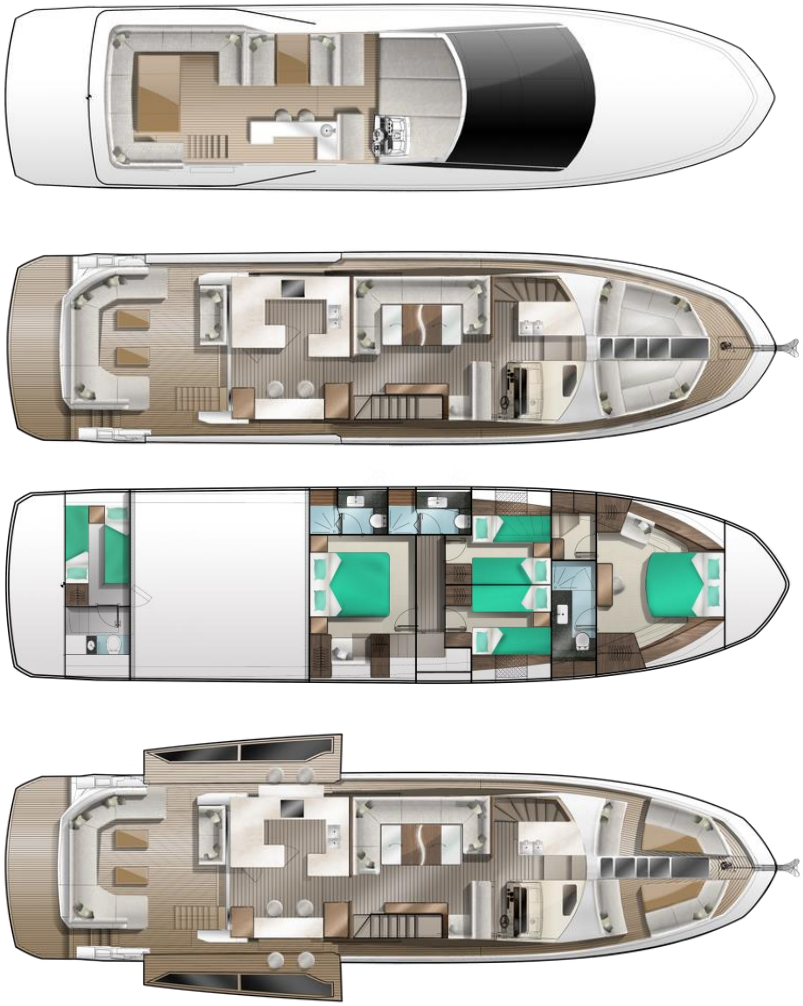

ТЕХНИЧЕСКИЕ ХАРАКТЕРИСТИКИ:	
Длина корпуса	20,80 м
Ширина корпуса	5,25 м
Осадка	1,16 м
Каюты	4+1
Двигатель	2*VOLVO PENTA D13-900
Запас топлива	3900 л
Запас воды	800 л
Пассажировместимость	14 чел

СПЕЦИФИКАЦИЯ

ОБОРУДОВАНИЕ ДВИГАТЕЛЯ:

- Полный пакет управления для валов и IPS (борт.компютер, круиз-контроль, управление один рычагом)
- Интерфейс NMEA 2000

ИНТЕРЬЕР:

- Дизайн интерьера - модифицированный Lati Grey матовый

ВНЕШНЕЕ ОБОРУДОВАНИЕ:

- Пляжный пакет – складные боковые балконы и сдвижные боковые окна в кормовой части, барная зона вдоль борта
- Лаунж пакет – сиденья на носовой палубе с электроприводом, трансформируемые в лежаки для загара
- Выход на носовую палубу из рубки
- Фиксированные окна над рубкой
- Панорамная стеклянная крыша с электроприводом
- Боковое стекло по правому борту с электроприводом
- Ламинированная жесткая крыша на скайдеке из карбона с электроприводом
- Ламинированный хардтоп на флайбридже с фиксированным мягким навесом
- Тиковое покрытие (палуба, ступени, купальная платформа, флайбридж)
- Диван в кокпите с кормовым доступом в отсек для хранения
- Купальная платформа гидравлическая с тиковым покрытием (грузоподъемность 700 кг)
- Интерцепторы автоматические с показателями Humphree
- Носовая якорная лебедка, якорь и цепь оцинкованные
- Носовое подруливающее устройство с с джойстиком
- Кормовое подруливающее устройство с джойстиком
- Стол на электроприводе на скайдеке
- Автоматическое сидение капитана на скайдеке
- Душ на купальной платформе
- Светодиодные огни (кокпит, купальная платформа, ступеньки на флайбридж)
- Светодиодные огни (флайбридж, боковые проходы)
- Подводная подсветка (7)
- Лежаки для загара на носу
- Система мойки ветровых стекол
- Пластиковые столики на флайбридже и кокпите
- Гидравлический трап
- Кормовые швартовые лебедки
- Чехол на консоль на флайбридже
- Необрастающее покрытие
- Два пустых муляжа антенн

ЭЛЕКТРОННОЕ ОБОРУДОВАНИЕ:

- Raymarine i70 основной пост управления
- Raymarine i70 репитер на второй пост управления
- imis
- RAYMARINE chartplotter/ff 3x axiom 12 rv-eu (2xmain station and 1xfly) with transducer b744v and magnum open array 4kw 48“
- Raymarine VHF Ray91 AIS (приемник) и VHF антенна повторитель на флайбридже
- Raymarine автопилот EV-1 ACU200 с 2xp70 пультами управления
- Камера заднего вида + камера в моторном отсеке (2 шт)
- Зарядное устройство
- Индикатор положения руля
- Fusion радио в салоне (usb) (2 динамика) и радио на флайбридже

(2 динамика) (флайбридж и скайдек)

- Счетчик якорной цепи
- Якорные переключатели
- TV выдвижной LED hd 50`` в салоне с Blueray
- TVвыдвижной LED hd 50`` в кормовой части салона
- TV LED 40`` в каждой каюте

ВНУТРЕННЕЕ ОБОРУДОВАНИЕ:

- Гидравлическое рулевое управление
- Система отходов с электрическими помпами
- Система кондиционирования (87000 BTU –охлаждение воды) с подогревающим инвертером
- Система кондиционирования в каюте капитана
- Генератор Onan 17,5 kW
- Водонагреватель 80 л
- Дефлекторы отопителя, направленные на лобовое стекло
- Холодильник с морозильной камерой в камбузе
- Большой холодильник в кормовой части салона (270 л)
- LED подсветка потолков на всей яхте
- Деревянные полы в салоне
- Деревянные полы в камбузе
- Декоративные покрывала и подушки
- Посудомоечная машина в камбузе
- Стиральная машина
- Алюминиевые жалюзи в каютах
- Механические римские шторы в салоне
- Холодильник на флайбридж (62 л)
- Мини-холодильник на скайдеке 30 л
- Электрогриль, минибар на флайбридже (230v)
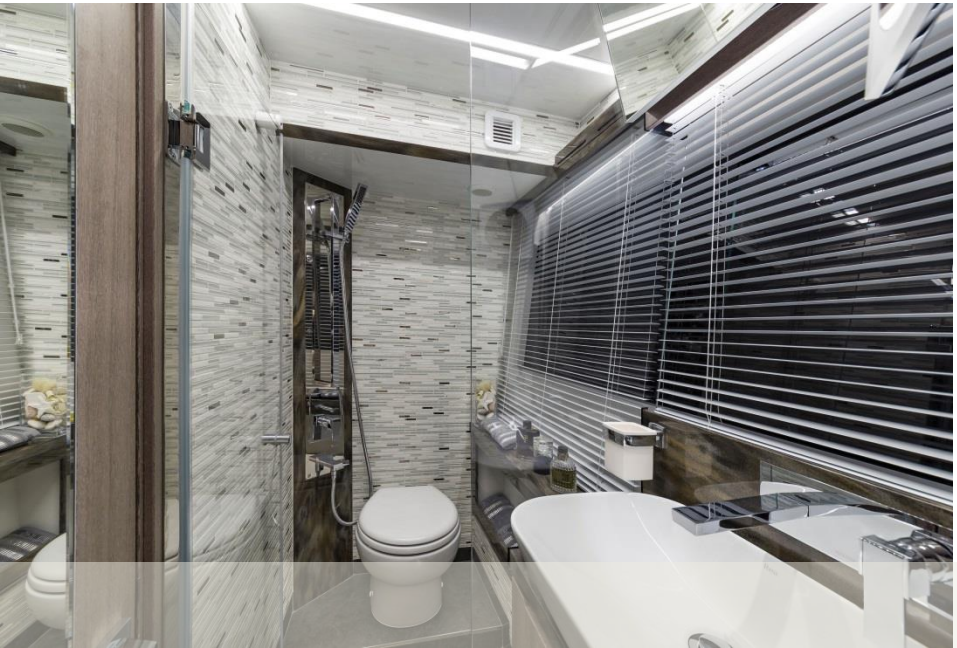
Raymarine
GALEON